賃料	管理費等
	1,800円

【外観】

【間取り図】

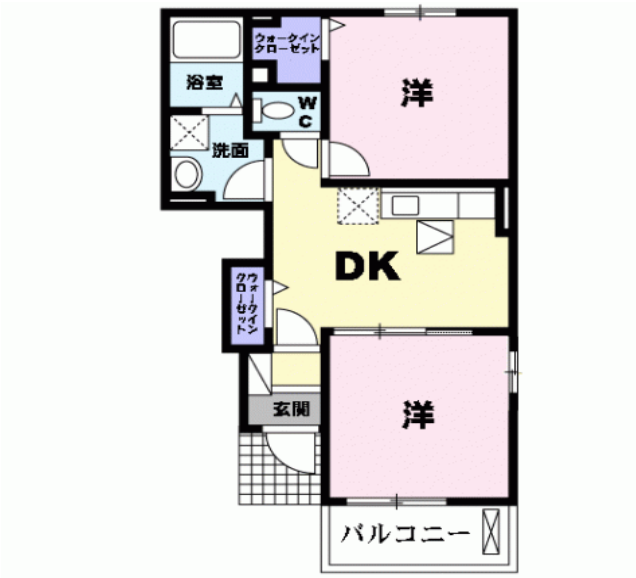

間取り	2LDK		
敷金	0円	礼金	1ヶ月
敷引／償却金	- -	保証金	無
物件種別			
建物名・部屋番号	new和田ハイツB		
物件所在地	朝来市和田山町平野171-1		
交通	山陰本線　和田山駅　徒歩11分		
間取詳細			
構造・規模	木造 2階建/2階		
専有面積	57.63㎡	向き	
築年月	9年	契約期間	
保険等	家賃保証会社提携 家財保険加入必須	入居時期	
駐車場	3,240円/月		
設備	定額クリーニング制　54,000円 ガス　共用プロパン		
その他費用	700円/月（町費） 仲介手数料　1ヵ月 更新料　無し		
入居諸条件	ペット不可		
保証会社			
備考	朝来市不動産　朝来市賃貸物件　朝来市アパートマンション		

※図面と現況が異なる場合は現況が優先となります。

※間取りの「S」はサービスルーム（納戸）です。

情報更新日：2020年10月12日

株式会社山根重機
不動産事業部
兵庫県知事(1)第650118号

〒669-5104
兵庫県朝来市山東町末歳225-23
TEL：079-666-8555 / FAX：079-666-8556
https://www.yamanejuki-estate.com

スマートフォンから物件をチェック